

**ŽUPANIJA: VIROVITIČKO-PODRAVSKA**

---

**PROGRAM RASPOLAGANJA POLJOPRIVREDNIM ZEMLJIŠTEM U  
VLASNIŠTVU REPUBLIKE HRVATSKE**

**ZA OPĆINU SOPJE**

---

## SADRŽAJ PROGRAMA

1. Ukupna površina poljoprivrednog zemljišta u vlasništvu države na području općine Sopje, iznosi: 3.834,3434 ha.
2. Podaci o dosadašnjem raspolaganju

T-1: Prikaz dosadašnjeg raspolaganja po svim oblicima - površina u ha

R.br.	OBLIK RASPOLAGANJA (skraćeni naziv iz ugovora)	Ukupan broj ugovora	Ukupna površina po ugovorima
1	privremeno korištenje	54	834,3482 ha
2	prodaja (neotplaćeno)*	42	769,3041 ha
3	zakup	141	1.900,9681 ha
4	dugogodišnji zakup	3	638,2182 ha
<b>UKUPNO:</b>		<b>240</b>	<b>4.142,8386 ha</b>

3. Sumarni pregled površina poljoprivrednog zemljišta u vlasništvu države prema oblicima raspolaganja

T-2: Prikaz ukupnih površina po oblicima raspolaganja

OBLIK RASPOLAGANJA	Površina u ha	NAPOMENA (minirano, višegodišnji nasadi i sustavi odvodnje i navodnjavanja)
površine određene za povrat	229,4818	-
površine određene za prodaju - jednokratno, maksimalno do 25%	0	-
površine određene za zakup	3.604,8616	-
površine određene za zakup za ribnjake	0	-
površine određene za zakup zajedničkih pašnjaka	0	-
površine određene za ostale namjene - jednokratno, maksimalno do 5%	0	-

**MAKSIMALNA POVRŠINA ZA ZAKUP iznosi: 70,00 ha.**

**NAPOMENA/OBRAZLOŽENJE** (određene specifičnosti za područje jedinice lokalne samouprave):

Površina od 109,1135 hektara poljoprivrednog zemljišta u vlasništvu Republike Hrvatske pripada građevinskom području, javnom vodnom dobru i šumsko-gospodarskoj osnovi, a trenutno se nalazi pod nekim od oblika raspolaganja. Navedena površina ne nalazi se u excel tablici PRILOG 1, ali je sadržana u Sadržaju Programa u tablici T-1 Prikaz dosadašnjeg raspolaganja po svim oblicima - površina u ha. Za te katastarske čestice nije planirano buduće raspolaganje nakon isteka važećih ugovora te nisu navedene u PRILOGU 1 (excel tablica). Detaljna razrada Programa raspolaganja poljoprivrednim zemljištem u vlasništvu RH za općinu Sopje dostavlja se u nastavku.

# DETALJNA RAZRADA PROGRAMA RASPOLAGANJA POLJOPRIVREDNIM ZEMLJIŠTEM U VLASNIŠTVU REPUBLIKE HRVATSKE ZA OPĆINU SOPJE

## 1. ZEMLJOPISNI PODACI O OPĆINI SOPJE

Općina Sopje prostire se na površini od 117,247 km<sup>2</sup> i sastoji se od 11 naselja: Josipovo, Nova Šarovka, Gornje Predrijevo, Grabić, Kapinci, Novaki, Sopjanska Greda, Sopje, Španat, Vaška, Višnjica, prikazanih na slici 1.

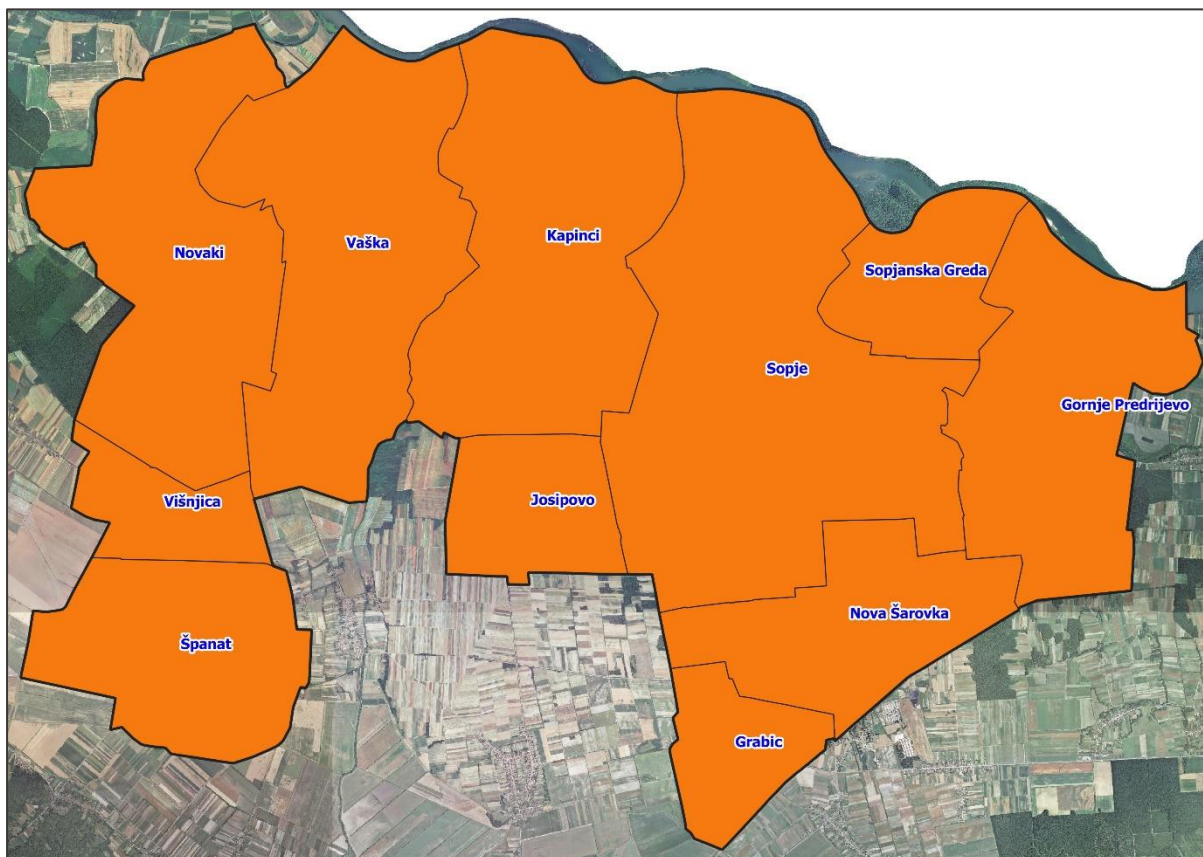

Slika 1: Naselja općine Sopje, Izvor: Državna geodetska uprava - obrada autora

## 2. GOSPODARENJE POLJOPRIVREDNIM ZEMLJIŠTEM U VLASNIŠTVU REPUBLIKE HRVATSKE ZA OPĆINU SOPJE

Sukladno Zakonu o poljoprivrednom zemljištu (NN 20/2018, u daljnjem tekstu: Zakon) poljoprivredno zemljište je dobro od interesa za Republiku Hrvatsku i ima njezinu osobitu zaštitu. Poljoprivrednim zemljištem u smislu ovoga Zakona smatraju se poljoprivredne površine koje su po načinu uporabe u katastru opisane kao: oranice, vrtovi, livade, pašnjaci, voćnjaci, maslinici, vinogradi, ribnjaci, trstici i močvare kao i drugo zemljište koje se može privesti poljoprivrednoj proizvodnji.

Poljoprivredno zemljište mora se održavati pogodnim za poljoprivrednu proizvodnju. Pod održavanjem poljoprivrednog zemljišta pogodnim za poljoprivrednu proizvodnju smatra se sprječavanje njegove zakorovljenosti i obrastanja višegodišnjim raslinjem, kao i smanjenje njegove plodnosti.

Raspolaganje poljoprivrednim zemljištem u vlasništvu države u smislu ovoga Zakona predstavlja: zakup i zakup za ribnjake, zakup zajedničkih pašnjaka, privremeno korištenje, zamjena, prodaja, prodaja izravnom pogodbom, davanje na korištenje izravnom pogodbom, razvrgnuće suvlasničke zajednice, osnivanje prava građenja i osnivanje prava služnosti.

Osnovna načela raspolaganja državnim poljoprivrednim zemljištem na području općine Sopje su:

- Državno poljoprivredno zemljište mora biti u funkciji poljoprivredne proizvodnje uzimajući u obzir tradicijsku proizvodnju ovog kraja i specifičnosti pojedinih poljoprivrednih površina definiranih ovim Programom,
- Općina Sopje sve slobodne površine državnog poljoprivrednog zemljišta odrediti će za zakup i povrat,
- Prilikom davanja u zakup državnog poljoprivrednog zemljišta poštivati će se odredbe čl. 36 Zakona i odluke općine o maksimalnoj površini koja se može dati u zakup pojedinoj pravnoj ili fizičkoj osobi na području općine Sopje koja je sastavni dio ovog Programa,
- Prilikom davanja na privremeno korištenje državnog poljoprivrednog zemljišta poštivat će se odredbe čl. 57 Zakona,
- Promjena namjene poljoprivrednog zemljišta u nepoljoprivredne svrhe provoditi će se u skladu s dokumentima prostornog uređenja,
- Preko općinskih službi i nadležnih institucija provodit će se stalni nadzor i poduzimati mjere za nepoštivanje preuzetih obveza za one koji raspolažu državnim poljoprivrednim zemljištem.

### **3. UKUPNA POVRŠINA POLJOPRIVREDNOG ZEMLJIŠTA U VLASNIŠTVU REPUBLIKE HRVATSKE**

Prema službeno dostavljenim podacima Državne geodetske uprave ukupna površina poljoprivrednog zemljišta u vlasništvu Republike Hrvatske, koje je u katastarskom operatu nadležnog Područnog ureda za katastar Virovitica, upisana kao poljoprivredno zemljište sukladno ovom Zakonu, iznosi 3.834,3434 ha.

Popis svih katastarskih čestica poljoprivrednog zemljišta u vlasništvu RH za općinu Sopje nalazi se u PRILOGU 1.

Kopija katastarskog plana sa prikazom svih katastarskih čestica poljoprivrednog zemljišta u vlasništvu RH sa podlogom digitalne ortofoto karte općine Sopje izrađena je prema službeno dostavljenim podacima Državne geodetske uprave za potrebe izrade Programa i nalazi se u PRILOGU KKP-1 dok je njen umanjeni prikaz vidljiv na slici 2.

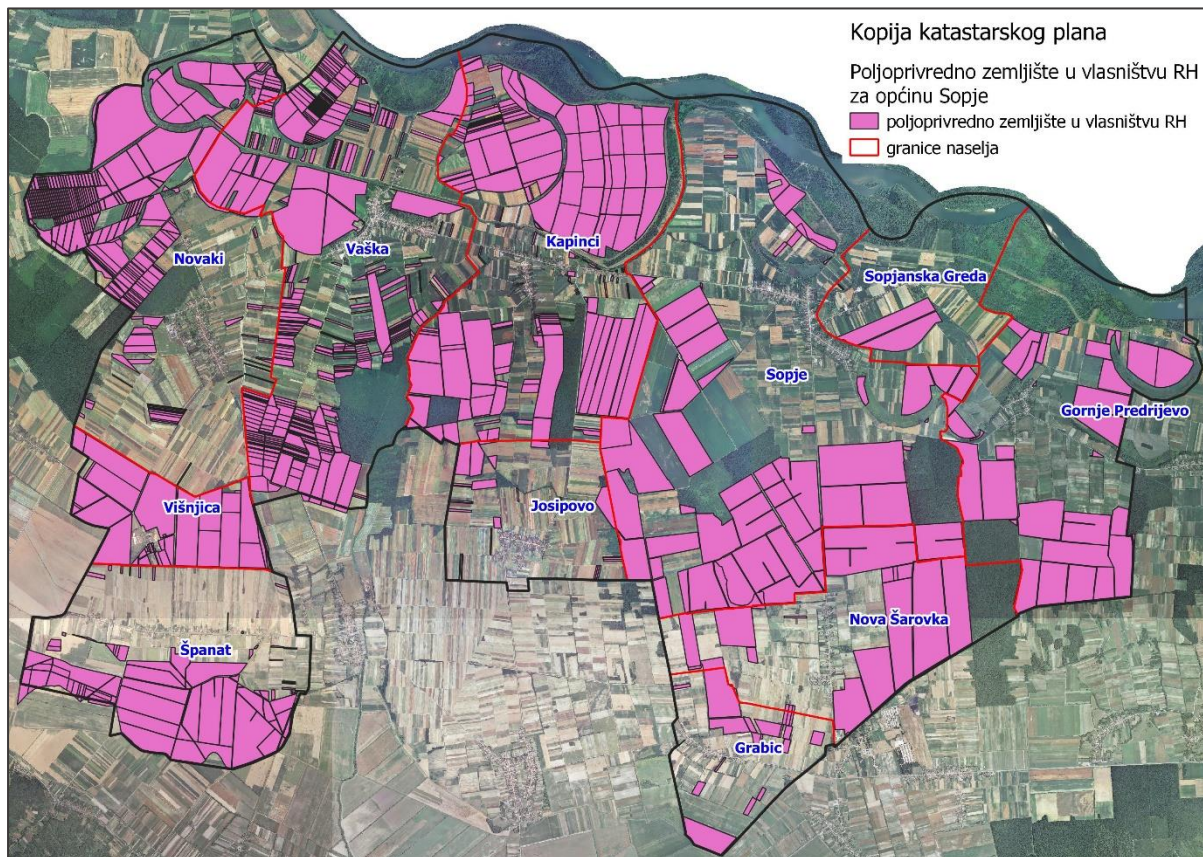

Slika 2: Državno poljoprivredno zemljište na području općine Sopje  
Izvor: Državna geodetska uprava, obrada autora

Na području općine Sopje postoje područja koja se nalaze u području ekološke mreže (Natura 2000), slika 3. Popis katastarskih čestica poljoprivrednog zemljišta u vlasništvu RH po katastarskim općinama koje se nalaze u području Nature 2000, za koje je potrebno provesti postupak ocjene prihvatljivosti Programa za ekološku mrežu sukladno čl. 29 st. 13 Zakona, nalaze se u PRILOGU 2.

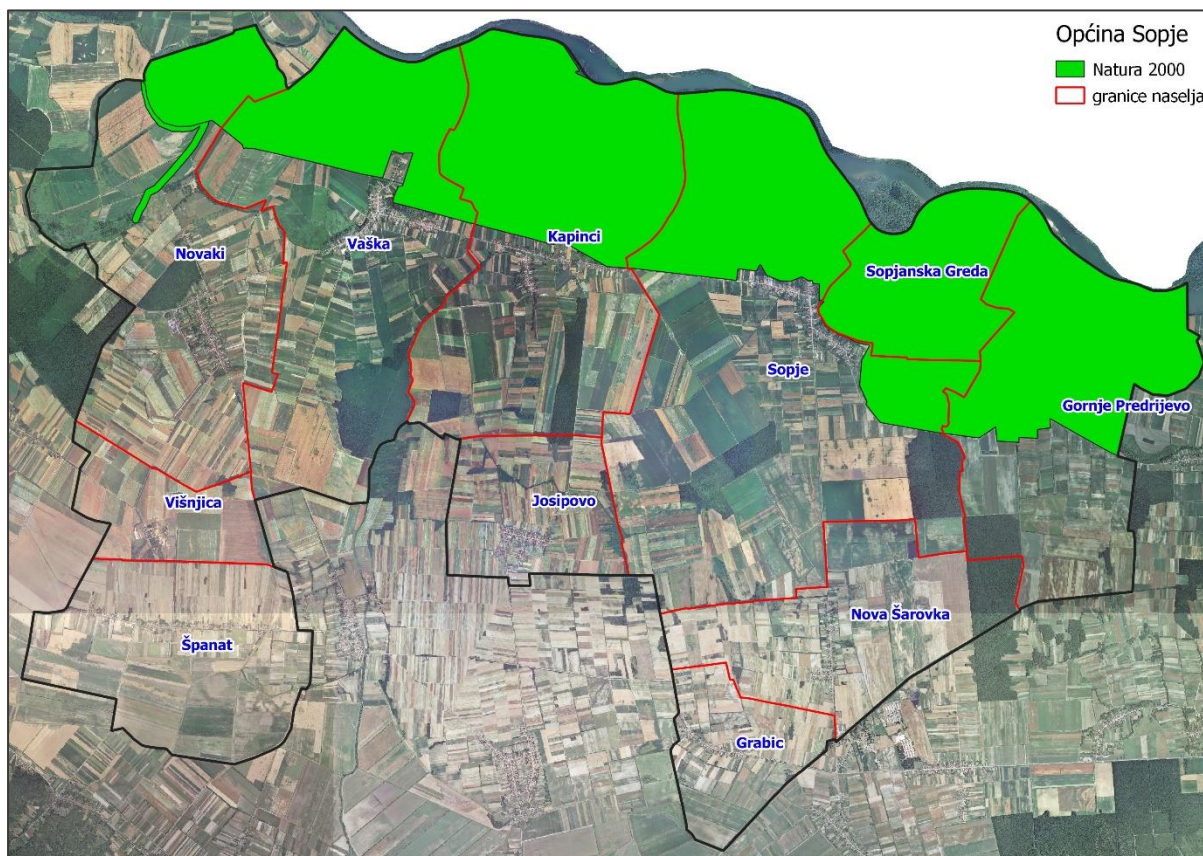

Slika 3: Zaštićena područja (Natura 2000), Izvor: Hrvatska agencija za okoliš i prirodu - Bio portal - obrada autora

#### 4. PODACI O DOSADAŠNJEM RASPOLAGANJU POLJOPRIVREDNIM ZEMLJIŠTEM U VLASNIŠTVU DRŽAVE

Poljoprivrednim zemljište u vlasništvu Republike Hrvatske na području općine Sopje raspolaže se temeljem sljedećih oblika raspolaganja prikazanih u tablici T-3.

T-3: Prikaz dosadašnjeg raspolaganja poljoprivrednim zemljištem u vlasništvu RH

R.br.	OBLIK RASPOLAGANJA	Ukupan broj ugovora	Ukupna površina po ugovorima
1	privremeno korištenje	54	834,3482 ha
2	prodaja (neotplaćeno)*	42	769,3041 ha
3	zakup	141	1.900,9681 ha
4	dugogodišnji zakup	3	638,2182 ha
	<b>UKUPNO:</b>	<b>240</b>	<b>4.142,8386 ha</b>

Kopija katastarskog plana sa prikazom svih katastarskih čestica poljoprivrednog zemljišta u vlasništvu RH koje su pod jednim od oblika raspolaganja, sa podlogom digitalne ortofoto karte općine Sopje izrađena je prema službeno dostavljenim podacima Državne geodetske uprave, podataka općine Sopje i Ministarstva poljoprivrede za potrebe izrade Programa i nalazi se u PRILOGU KKP-2 dok je njen umanjeni prikaz vidljiv na slici 4.

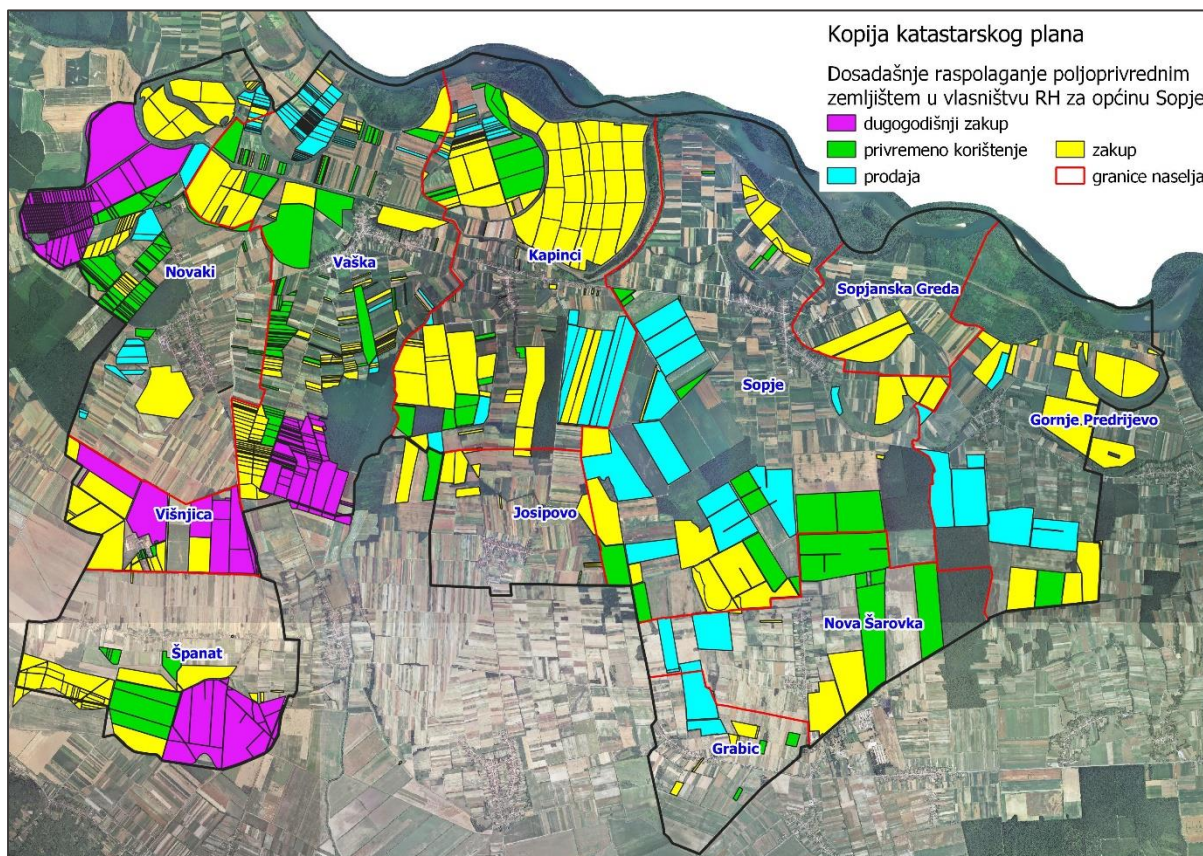

Slika 4: Prikaz dosadašnjeg raspolaganja poljoprivrednim zemljištem u vlasništvu RH  
 Izvor: Državna geodetska uprava, općina Sopje, Ministarstvo poljoprivrede - obrada autora

## 5. POVRŠINE ODREĐENE ZA ZAKUP

Maksimalna površina koja se na području općine Sopje može dati u zakup pojedinoj fizičkoj ili pravnoj osobi iznosi 70,00 ha.

Na području općine Sopje za zakup poljoprivrednog zemljišta određeno je 3.604,8616 hektara.

Popis svih katastarskih čestica poljoprivrednog zemljišta u vlasništvu RH određenih za davanje u zakup nalazi se u PRILOGU 1.

Kopija katastarskog plana sa prikazom svih katastarskih čestica poljoprivrednog zemljišta u vlasništvu RH koje su određene za davanje u zakup, sa podlogom digitalne ortofoto karte općine Sopje izrađena je prema službeno dostavljenim podacima Državne geodetske uprave, podataka općine Sopje i Ministarstva poljoprivrede za potrebe izrade Programa i nalazi se u PRILOGU KKP-3 dok je njen umanjeni prikaz vidljiv na slici 5.

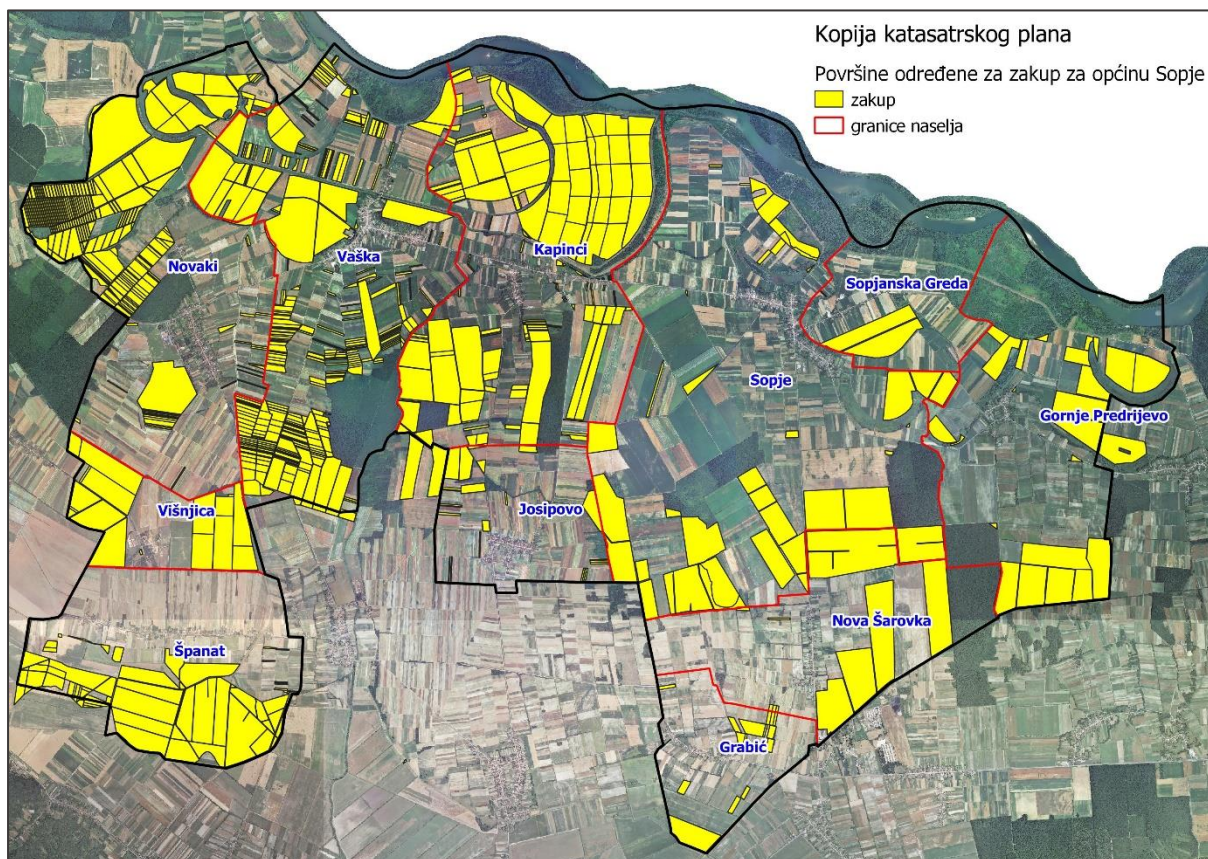

Slika 5: Površine određene za davanje u zakup  
 Izvor: Državna geodetska uprava, općina Sopje - obrada autora

Od sveukupne navedene površine 409,1691 hektara ne nalazi se pod niti jednim oblikom raspolaganja kako je prikazano po katastarskim općinama u tablici T-4 i na slici 6.

T-4: Poljoprivredno zemljište određeno za zakup koje nije niti pod jednim oblikom raspolaganja prema katastarskim općinama

Naziv katastarske općine	Površina (ha)
Gornje Predrijevo	60,3606
Gornji Miholjac	9,3137
Kapinci	68,5098
Medinci	31,1746
Novaki	24,1154
Sopje	103,2682
Vaška	112,4268
<b>Ukupno</b>	<b>409,1691</b>

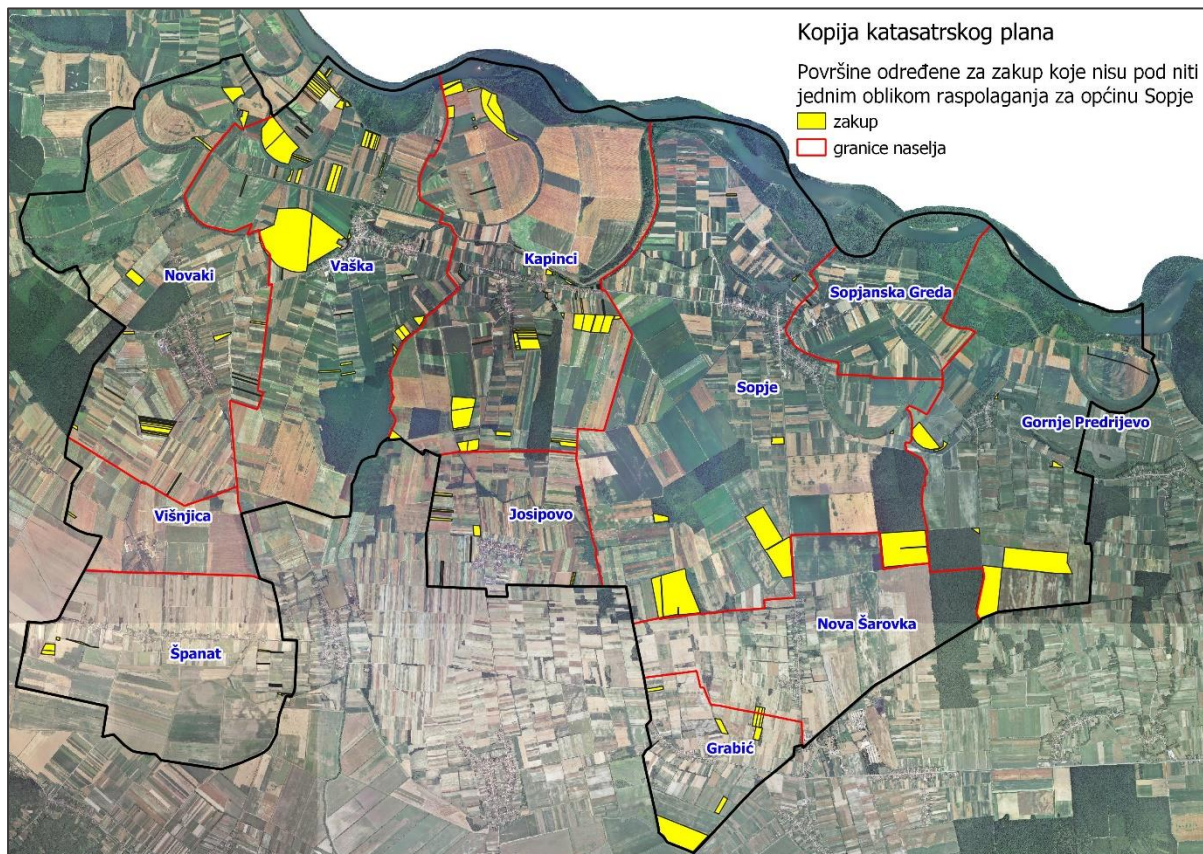

Slika 6: Površine određene za davanje u zakup koje nisu pod niti jednim oblikom raspolaganja

Izvor: Državna geodetska uprava, općina Sopje - obrada autora

## 6. POVRŠINE ODREĐENE ZA PRODAJU

Na području općine Sopje ne postoje površine poljoprivrednog zemljišta u vlasništvu Republike Hrvatske određene za prodaju.

## 7. POVRŠINE ODREĐENE ZA POVRAT

Ured državne uprave u Virovitičko-podravskoj županiji očitovali su se da je neriješenim zahtjevima za naknadu oduzete imovine sukladno Zakonu o naknadi za imovinu oduzetu za vrijeme jugoslavenske komunističke vladavine („Narodne novine“ broj: 92/6, 39/99, 42/99, 92/99, 40/00, 131/00, 27/01, 65/01, 118/01, 80/02 i 81/02) obuhvaćeno ukupno 4.762,0844 ha poljoprivrednog zemljišta na području Općine Sopje koje je kao takvo utvrđeno na temelju izvršenih identifikacija i vještačenja tijekom posebnog ispitnog roka.

Ured državne uprave dostavio je i popis katastarskih čestica koje se nalaze na navedenih zahtjevima od kojih je ukupno 2.237,9123 ha poljoprivredno zemljište. Općina Sopje je za povrat odredila 10% ukupne navedene površine, točnije 229,4818 ha na području katastarskih općina Gornji Miholjac, Medinci i Sopje.

Kopija katastarskog plana sa prikazom svih katastarskih čestica poljoprivrednog zemljišta u vlasništvu RH koje su određene za davanje u povrat, sa podlogom digitalne ortofoto karte općine Sopje izrađena je prema službeno dostavljenim podacima Državne geodetske uprave,

podataka općine Sopje i Ministarstva poljoprivrede za potrebe izrade Programa i nalazi se u PRILOGU KKP-4 dok je njen umanjeni prikaz vidljiv na slici 7.

Popis svih katastarskih čestica poljoprivrednog zemljišta u vlasništvu RH određenih za davanje u povrat nalazi se u PRILOGU 1.

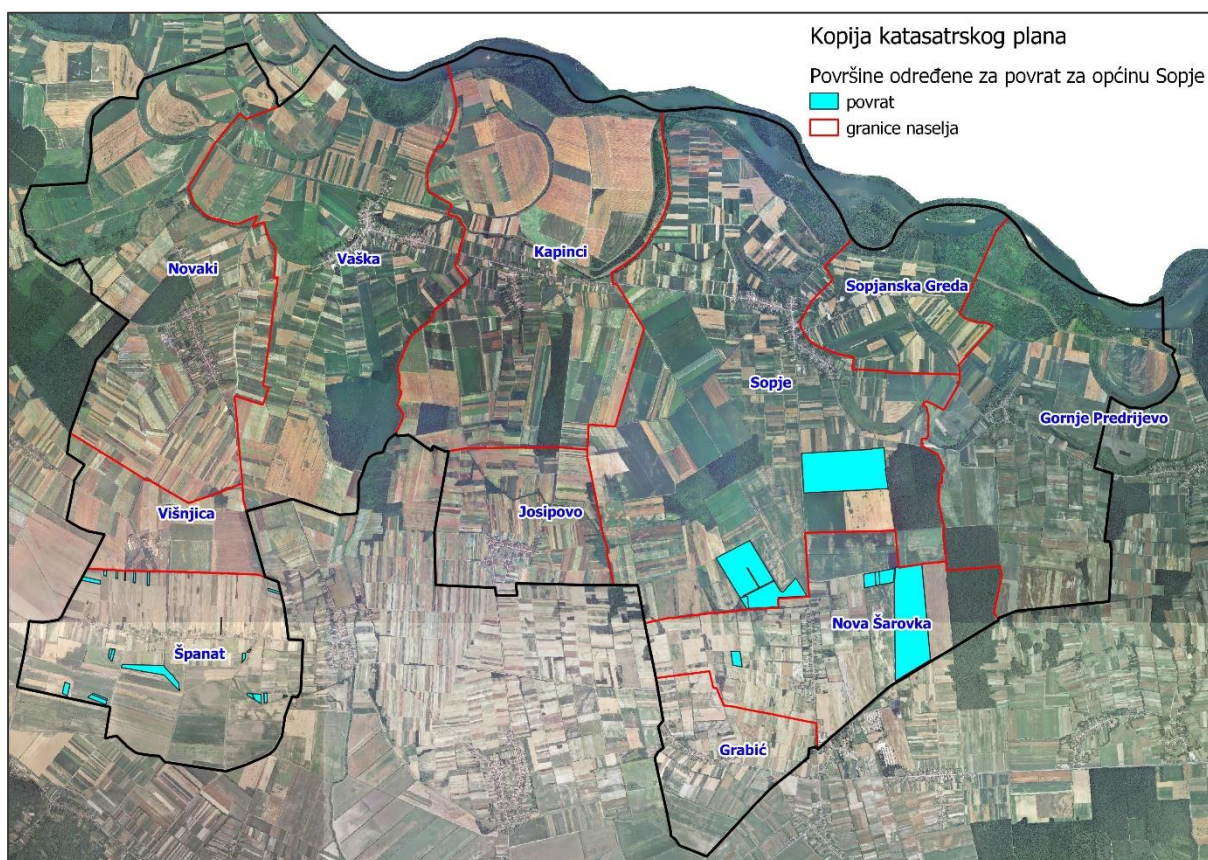

Slika 7: Površine određene za davanje u povrat  
Izvor: Državna geodetska uprava, općina Sopje - obrada autora

## 8. POVRŠINE ODREĐENE ZA ZAKUP ZA RIBNJAKE

Na području općine Sopje ne postoje površine poljoprivrednog zemljišta u vlasništvu Republike Hrvatske određene za zakup za ribnjake.

## 9. POVRŠINE ODREĐENE ZA ZAKUP ZAJEDNIČKIH PAŠNJAKA

Na području općine Sopje ne postoje površine poljoprivrednog zemljišta u vlasništvu Republike Hrvatske određene za zakup zajedničkih pašnjaka.

## 10. POVRŠINE ODREĐENE ZA OSTALE NAMJENE

Na području općine Sopje ne postoje površine poljoprivrednog zemljišta u vlasništvu Republike Hrvatske određene za ostale nepoljoprivredne namjene.

## **PRILOZI:**

### **1. Dokumentacija sukladno Pravilniku o dokumentaciji potrebnoj za donošenje Programa raspolaganja poljoprivrednim zemljištem u vlasništvu RH (NN 27/2018):**

- Kopija katastarskog plana/očitovanje DGU o dostavljenim podacima
- Zemljišnoknjižni izvadci, Posjedovni listovi,
- Uvjerenje Upravnog tijela županije, odnosno Grada Zagreba, nadležnog za prostorno uređenje nalaze li se predmetne čestice izvan granica građevinskog područja,
- Očitovanje Ureda državne uprave u županiji, odnosno Grada Zagreba o podnesenim zahtjevima za povrat oduzete imovine,
- Uvjerenje Hrvatskih šuma d.o.o.,
- Očitovanje Hrvatskih voda,
- Uvjerenje Upravnog tijela županije, odnosno Grada Zagreba, nadležnog za prostorno uređenje jesu li predmetne čestice u obuhvatu postojećeg i/ili planiranog sustava javnog navodnjavanja,
- Očitovanje Hrvatskog centra za razminiranje.

### **2. Popis priloga iz detaljne razrade Programa**

1. PRILOG 1 : Popis katastarskih čestica poljoprivrednog zemljišta u vlasništvu RH po katastarskim općinama.
2. PRILOG KKP-1: Kopija katastarskog plana - poljoprivredno zemljište u vlasništvu RH za općinu Sopje
3. PRILOG 2: Popis katastarskih čestica poljoprivrednog zemljišta u vlasništvu RH po katastarskim općinama koje se nalaze u području Nature 2000.
4. PRILOG KKP-2: Kopija katastarskog plana - dosadašnje raspolaganje poljoprivrednim zemljištem u vlasništvu RH za općinu Sopje
5. PRILOG KKP-3: Kopija katastarskog plana - površine određene za zakup za općinu Sopje
6. PRILOG KKP-4: Kopija katastarskog plana – površine određene za povrat za općinu Sopje
7. PRILOG KOPIJE KATASTARSKOG PLANA – PK u digitalnom obliku s označenim oblicima raspolaganja.
8. PRILOG KOPIJE KATASTARSKOG PLANA – PK u digitalnom obliku s označenim oblicima raspolaganja po katastarskim općinama