

SLUŽBENI GLASNIK



Službeno glasilo Općine Sopski Sokak



Godina 2018.

Broj 5

Sopski Sokak, 05. lipnja 2018.



S a d r Ź a j

stranica

AKTI OPĆINSKOG VIJEĆA

1. Odluka o donošenju Programa raspolaganja poljoprivrednim zemljištem u vlasništvu Republike Hrvatske na području Općine Sopski Sokak.....2

1.

Na temelju članka 29. Zakona o poljoprivrednom zemljištu (Narodne novine br. 20/18.) i članka 30. Statuta Općine Sopje (Službeni glasnik Općine Sopje, broj 1/13 i 1/14 i 1/18.), Općinsko Vijeće Općine Sopje na 9. sjednici održanoj dana 04.06.2018. godine, donosi

ODLUKU**o donošenju Programa raspolaganja poljoprivrednim zemljištem u vlasništvu Republike Hrvatske na području Općine Sopje****I.**

Donosi se Program raspolaganja poljoprivrednim zemljištem u vlasništvu Republike Hrvatske na području Općine Sopje.

II.

Ova Odluka stupa na snagu prvog dana nakon objave u Službenom glasniku Općine Sopje.

KLASA: 320-01/18-01/08
URBROJ: 2189/10-01-18-25
Sopje, 04. lipnja 2018.

OPĆINSKO VIJEĆE OPĆINE SOPJE
Predsjednik
Siniša Hrgović, v.r.

ŽUPANIJA: VIROVITIČKO-PODRAVSKA

**PRIJEDLOG PROGRAMA RASPOLAGANJA POLJOPRIVREDNIM
ZEMLJIŠTEM U VLASNIŠTVU REPUBLIKE HRVATSKE**

ZA OPĆINU SOPJE

SADRŽAJ PROGRAMA

1. Ukupna površina poljoprivrednog zemljišta u vlasništvu države na području općine Sopje, iznosi: 4.937,315ha.
2. Podaci o dosadašnjem raspolaganju

T-1 Prikaz dosadašnjeg raspolaganja po svim oblicima - površina u ha

R.br.	OBLIK RASPOLAGANJA (skraćeni naziv iz ugovora)	Ukupan broj ugovora	Ukupna površina po ugovorima
1	privremeno korištenje		985,7581 ha
2	prodaja		788,0489 ha
3	zakup		2.772,5966 ha
	UKUPNO:		4.546,4036 ha

3. Sumarni pregled površina poljoprivrednog zemljišta u vlasništvu države prema oblicima raspolaganja

T-2 Prikaz ukupnih površina po oblicima raspolaganja

OBLIK RASPOLAGANJA	Površina u ha	NAPOMENA (minirano, višegodišnji nasadi i sustavi odvodnje i navodnjavanja)
površine određene za povrat	0	-
površine određene za prodaju - jednokratno, maksimalno do 25%	0	-
površine određene za zakup	4.295,266	-
površine određene za zakup za ribnjake	0	-
površine određene za zakup zajedničkih pašnjaka	0	-
površine određene za ostale namjene - jednokratno, maksimalno do 5%	0	-

MAKSIMALNA POVRŠINA ZA ZAKUP iznosi: 70,00 ha.

NAPOMENA/OBRAZLOŽENJE (određene specifičnosti za područje jedinice lokalne samouprave):

Detaljna razrada Programa raspolaganja poljoprivrednim zemljištem u vlasništvu RH za općinu Sopje dostavlja se u nastavku.

DETALJNA RAZRADA PROGRAMA RASPOLAGANJA POLJOPRIVREDNIM ZEMLJIŠTEM U VLASNIŠTVU REPUBLIKE HRVATSKE ZA OPĆINU SOPJE

1. ZEMLJOPISNI PODACI O OPĆINI SOPJE

Općina Sopjeprostore se na površini od 117,247 km² i sastoji se od 11 naselja: Josipovo, Nova Šarovka, Gornje Predrijevo, Grabić, Kapinci, Novaki, Sopjanska Greda, Sopje, Španat, Vaška, Višnjica, prikazanih na slici 1.

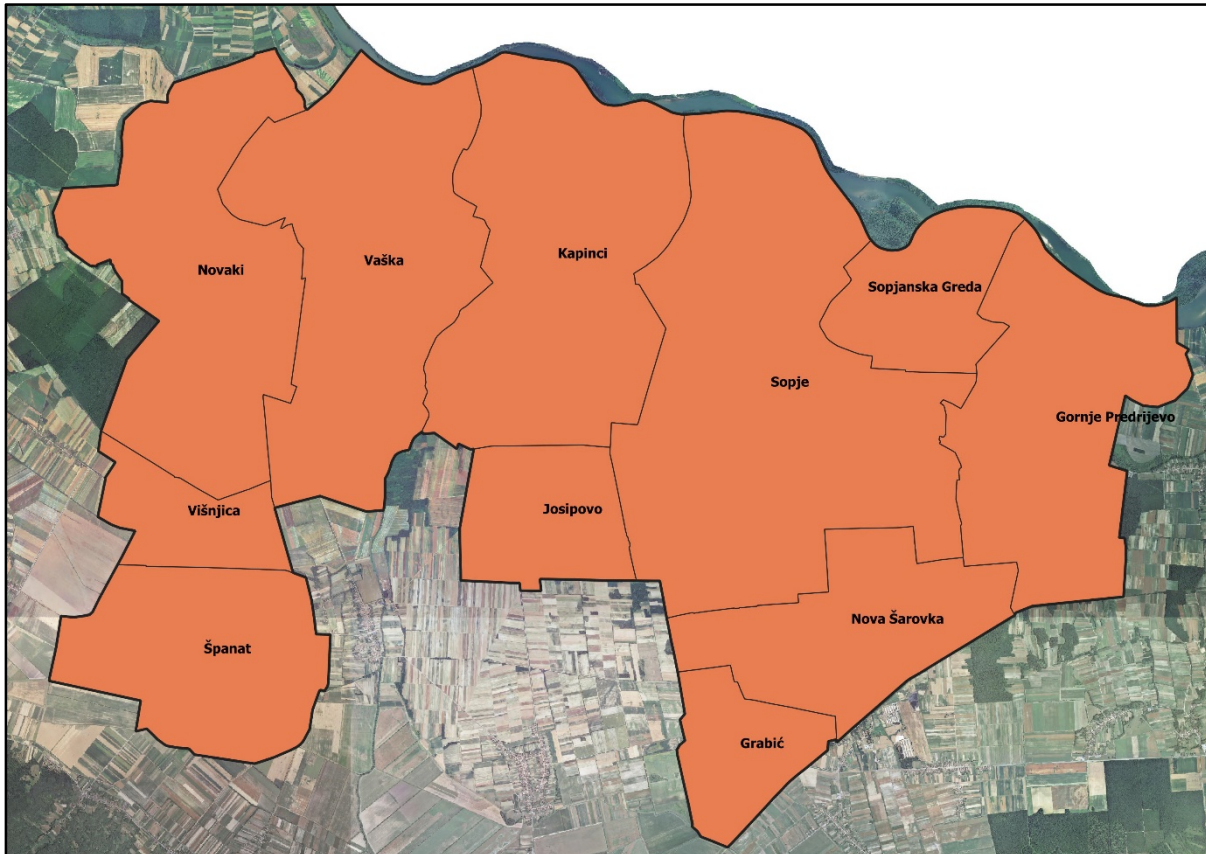

Slika 1: Naselja općine Sopje, Izvor: Državna geodetska uprava - obrada autora

2. GOSPODARENJE POLJOPRIVREDNIM ZEMLJIŠTEM U VLASNIŠTVU REPUBLIKE HRVATSKE ZA OPĆINU SOPJE

Sukladno Zakonu o poljoprivrednom zemljištu (NN 20/2018, u daljnjem tekstu: Zakon) poljoprivredno zemljište je dobro od interesa za Republiku Hrvatsku i ima njezinuosobitu zaštitu. Poljoprivrednim zemljištem u smislu ovoga Zakona smatraju se poljoprivredne površine koje su po načinu uporabe u katastru opisane kao: oranice, vrtovi, livade, pašnjaci, voćnjaci, maslinici, vinogradi, ribnjaci, trstici i močvare kao i drugo zemljište koje se može privesti poljoprivrednoj proizvodnji.

Poljoprivredno zemljište mora se održavati pogodnim za poljoprivrednu proizvodnju. Pod održavanjem poljoprivrednog zemljišta pogodnim za poljoprivrednu proizvodnju smatra se sprječavanje njegove zakorovljenosti i obrastanja višegodišnjim raslinjem, kao i smanjenje njegove plodnosti.

Raspolaganje poljoprivrednim zemljištem u vlasništvu države u smislu ovoga Zakona predstavlja: zakup i zakup za ribnjake, zakup zajedničkih pašnjaka, privremeno korištenje, zamjena, prodaja, prodaja izravnom pogodbom, davanje na korištenje izravnom pogodbom, razvrgnuće suvlasničke zajednice, osnivanje prava građenja i osnivanje prava služnosti.

Osnovna načela raspolaganja državnim poljoprivrednim zemljištem na području općine Sopje su:

- Državno poljoprivredno zemljište mora biti u funkciji poljoprivredne proizvodnje uzimajući u obzir tradicijsku proizvodnju ovog kraja i specifičnosti pojedinih poljoprivrednih površina definiranih ovim Programom,
- Općina Sopje sve slobodne površine državnog poljoprivrednog zemljišta odrediti će za zakup,
- Prilikom davanja u zakup državnog poljoprivrednog zemljišta poštivati će se odredbe čl. 36 Zakona i odluke općine o maksimalnoj površini koja se može dati u zakup pojedinoj pravnoj ili fizičkoj osobi na području općine Sopje koja je sastavni dio ovog Programa,
- Prilikom davanja na privremeno korištenje državnog poljoprivrednog zemljišta poštivat će se odredbe čl. 57 Zakona,
- Promjena namjene poljoprivrednog zemljišta u nepoljoprivredne svrhe provoditi će se uskladu s dokumentima prostornog uređenja,
- Preko općinskih službi i nadležnih institucija provodit će se stalni nadzor i poduzimati mjere za nepoštivanje preuzetih obveza za one koji raspolažu državnim poljoprivrednim zemljištem.

3. UKUPNA POVRŠINA POLJOPRIVREDNOG ZEMLJIŠTA U VLASNIŠTVU REPUBLIKE HRVATSKE

Prema službeno dostavljenim podacima Državne geodetske uprave ukupna površina poljoprivrednog zemljišta u vlasništvu Republike Hrvatske, koje je u katastarskom operatu nadležnog Područnog ureda za katastar Virovitica, upisana kao poljoprivredno zemljište sukladno ovom Zakonu, iznosi 4.937,315 ha.

Popis svih katastarskih čestica poljoprivrednog zemljišta u vlasništvu RH za općinu Sopje nalazi se u PRILOGU 1.

Kopija katastarskog plana sa prikazom svih katastarskih čestica poljoprivrednog zemljišta u vlasništvu RH sa podlogom digitalne ortofoto karte općine Sopje izrađena je prema službeno dostavljenim podacima Državne geodetske uprave za potrebe izrade Programa i nalazi se u PRILOGU KKP-1 dok je njen umanjeni prikaz vidljiv na slici 2.

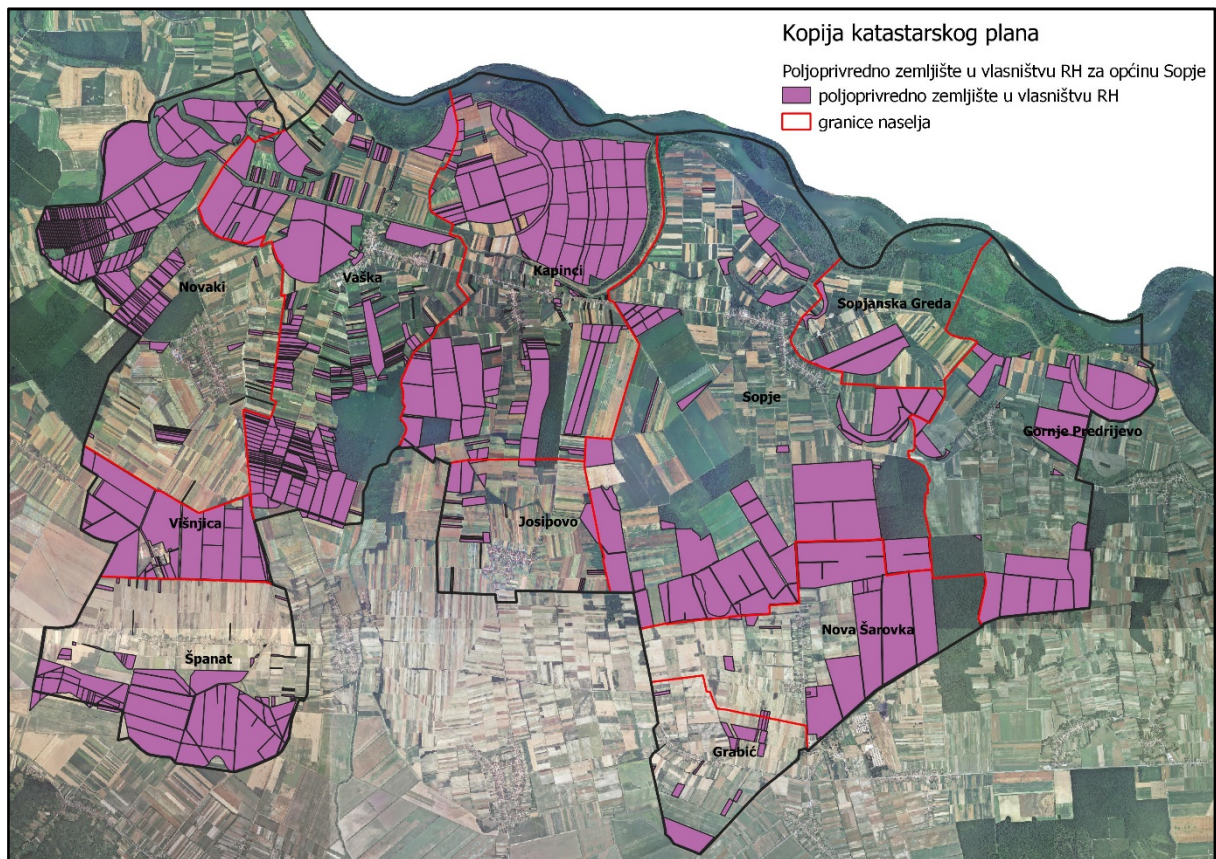

Slika 2: Državno poljoprivredno zemljište na području općine Sopje

Izvor: Državna geodetska uprava, obrada autora

Na području općine Sopje postoje područja koja se nalaze u području ekološke mreže (Natura 2000), slika 3. Popis katastarskih čestica poljoprivrednog zemljišta u vlasništvu RH po katastarskim općinama koje se nalaze u području Nature 2000, za koje je potrebno provesti postupak ocjene prihvatljivosti Programa za ekološku mrežu sukladno čl. 29 st. 13 Zakona, nalaze se u prilogu 2.

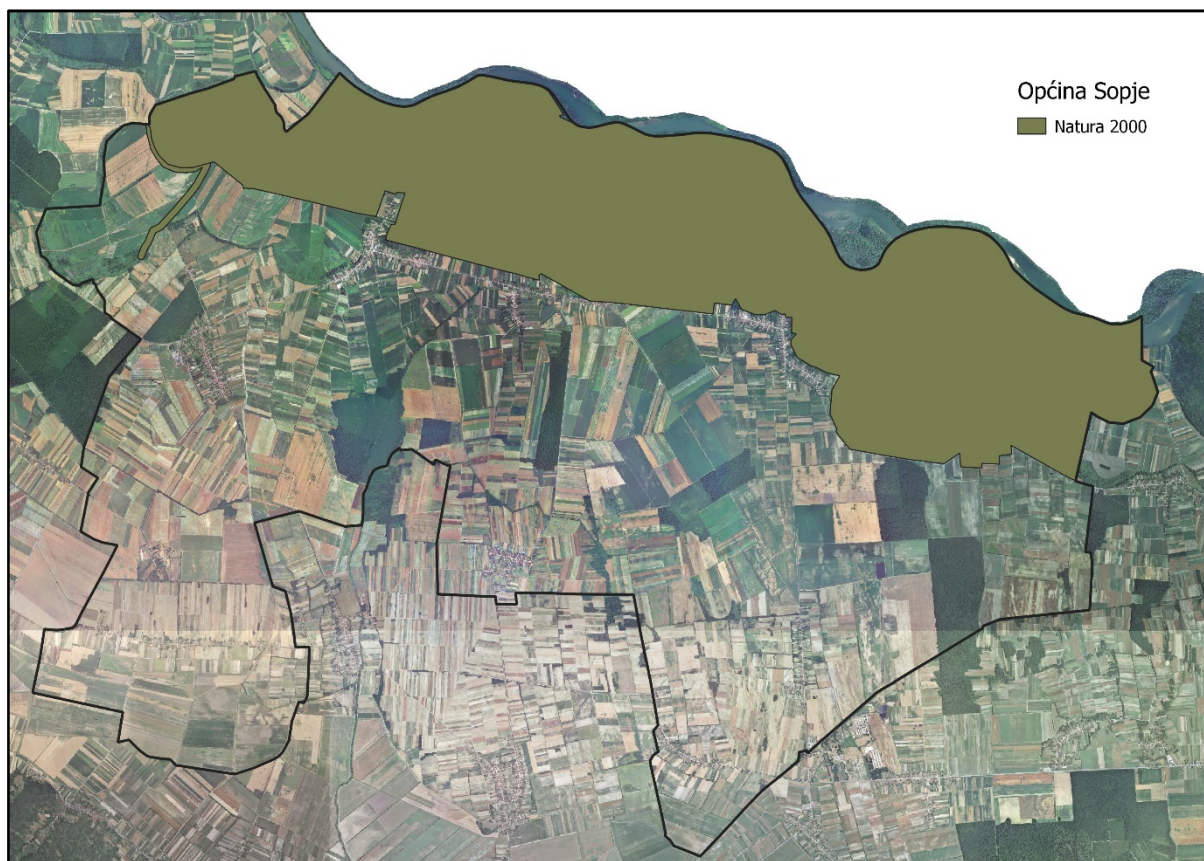

Slika 3: Zaštićena područja (Natura 2000), Izvor: Hrvatska agencija za okoliš i prirodu - Bio portal - obrada autora

4. PODACI O DOSADAŠNJEM RASPOLAGANJU POLJOPRIVREDNIM ZEMLJIŠTEM U VLASNIŠTVU DRŽAVE

Poljoprivrednim zemljište u vlasništvu Republike Hrvatske na području općine Sopje raspolaže se temeljem sljedećih oblika raspolaganjaprikazanih u tablici 4.

Tablica 4: Prikaz dosadašnjeg raspolaganja poljoprivrednim zemljištem u vlasništvu RH

R.br.	OBLIK RASPOLAGANJA	Ukupan broj ugovora	Ukupna površina po ugovorima
1	privremeno korištenje		985,7581 ha
2	prodaja		788,0489 ha
3	zakup		2.772,5966 ha
	UKUPNO:		4.546,4036 ha

Kopija katastarskog plana sa prikazom svih katastarskih čestica poljoprivrednog zemljišta u vlasništvu RH koje su pod jednim od oblika raspolaganja, sa podlogom digitalne ortofoto karte općine Sopje izrađena je prema službeno dostavljenim podacima Državne geodetske uprave, podataka općine Sopje i Ministarstva poljoprivrede za potrebe izrade Programa i nalazi se u PRILOGU KKP-2 dok je njen umanjeni prikaz vidljiv na slici 4.

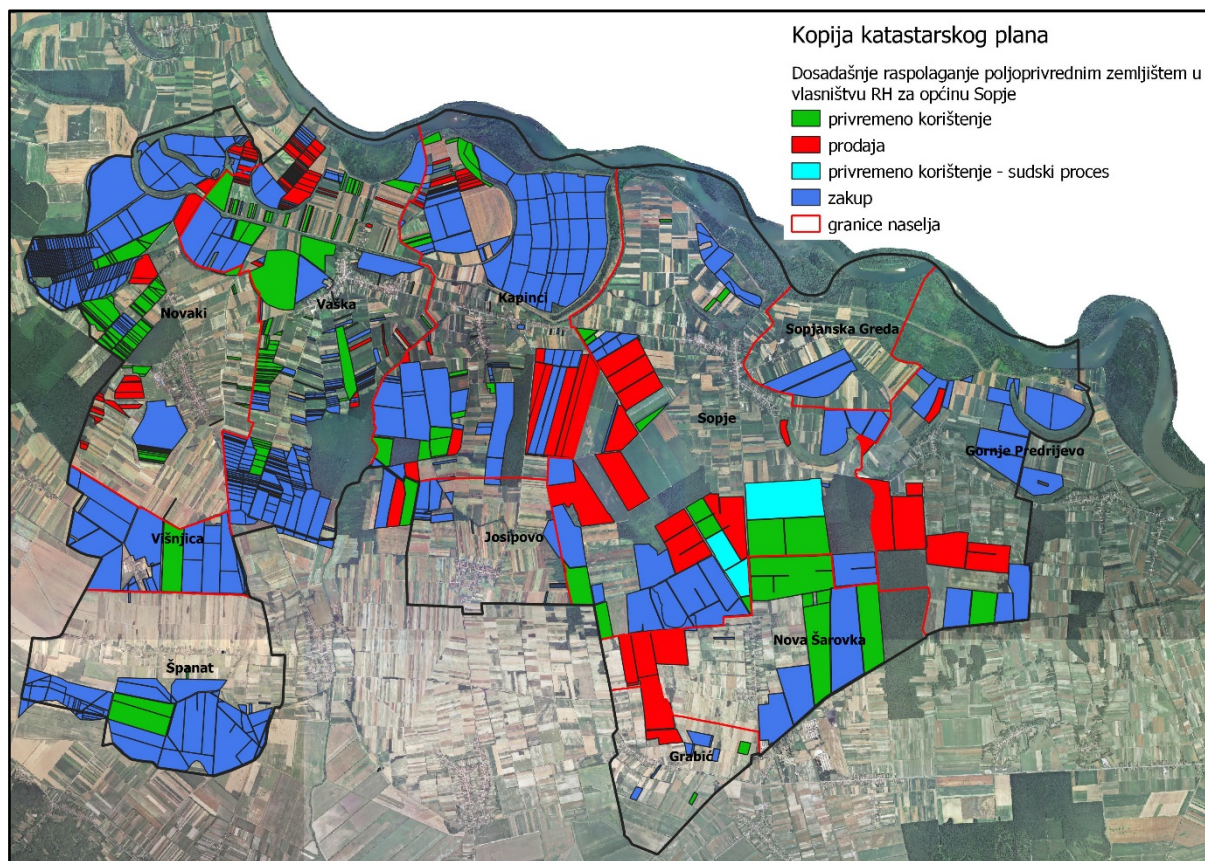

Slika 4: Prikaz dosadašnjeg raspolaganja poljoprivrednim zemljištem u vlasništvu RH
Izvor: Državna geodetska uprava, općina Sopje, Ministarstvo poljoprivrede- obrada autora

5. POVRŠINE ODREĐENE ZA ZAKUP

Maksimalna površina koja se na području općine Sopje može dati u zakup pojedinoj fizičkoj ili pravnoj osobi iznosi 70,00 ha.

Na području općine Sopje za zakup poljoprivrednog zemljišta određeno je 4.295,266 hektara.

Popis svih katastarskih čestica poljoprivrednog zemljišta u vlasništvu RH određenih za davanje u zakup nalazi se u PRILOGU 3.

Kopija katastarskog plana sa prikazom svih katastarskih čestica poljoprivrednog zemljišta u vlasništvu RH koje su određene za davanje u zakup, sa podlogom digitalne ortofoto karte općine Sopje izrađena je prema službeno dostavljenim podacima Državne geodetske uprave, podataka općine Sopje i Ministarstva poljoprivrede za potrebe izrade Programa i nalazi se u PRILOGU KKP-3 dok je njen umanjeni prikaz vidljiv na slici 5.

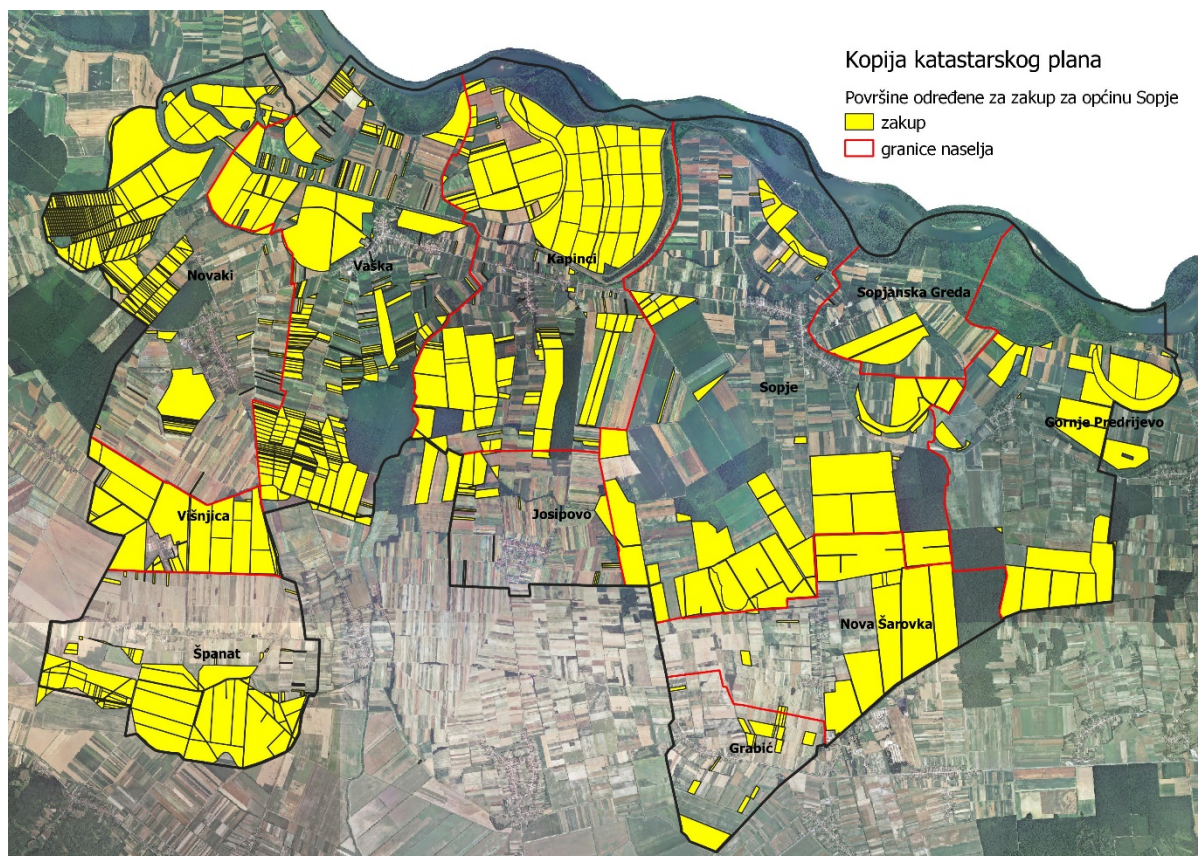

Slika 5: Površine određene za davanje u zakup na 25 godina
Izvor: Državna geodetska uprava, općina Sopje - obrada autora

Od sveukupne navedene površine 313,4132 hektara ne nalazi se pod niti jednim oblikom raspolaganja kako je prikazano po katastarskim općinama u tablici 5.

Tablica 5: Poljoprivredno zemljište određeno za zakup koje nije niti pod jednim oblikom raspolaganja prema katastarskim općinama

Naziv katastarske općine	Površina (ha)
Gornje Predrijevo	89,6306
Gornji Miholjac	16,6665
Kapinci	85,9658
Medinci	35,1196
Noskovci	9,265
Novaki	8,6063
Sopje	29,7288
Vaška	38,4306
Ukupno	313,4132

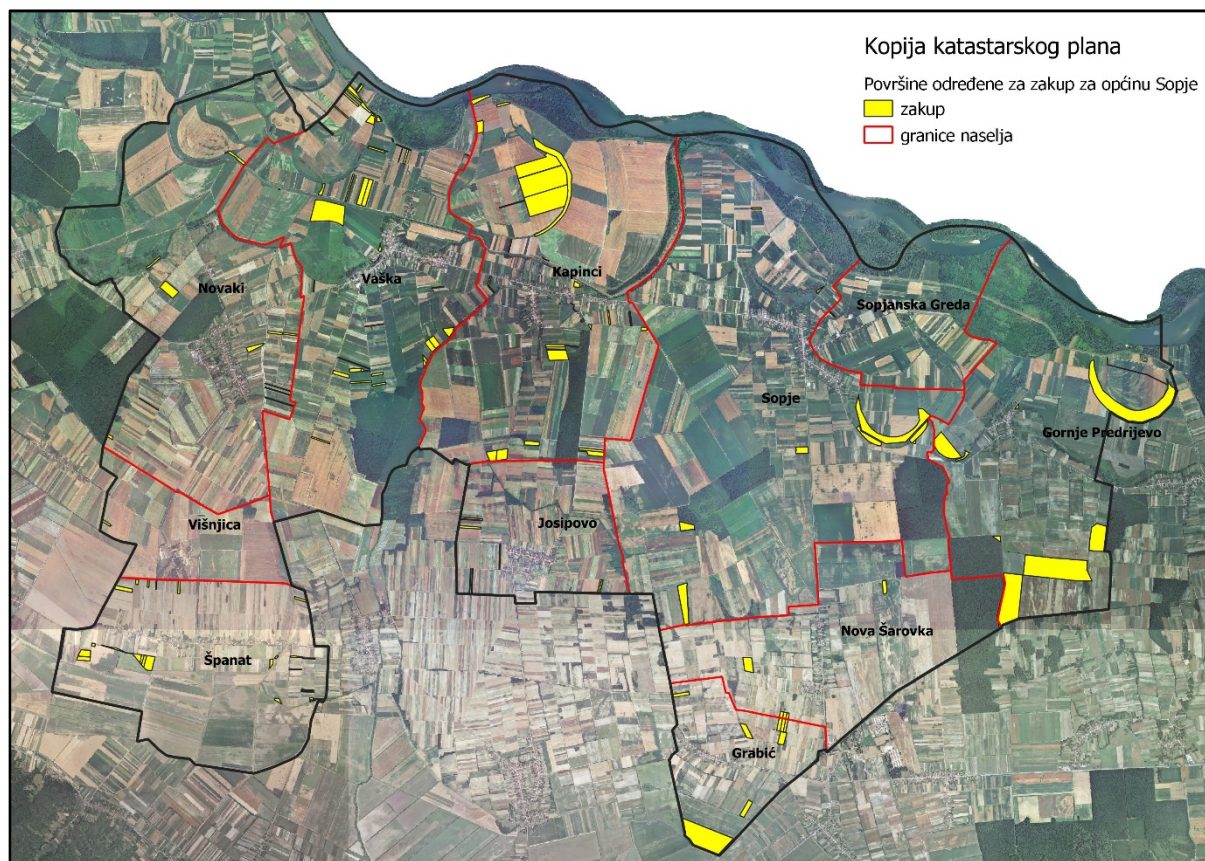

Slika 6: Površine određene za davanje u zakup koje nisu pod niti jednim oblikom raspolaganja

Izvor: Državna geodetska uprava, općina Sopje - obrada autora

6. POVRŠINE ODREĐENE ZA PRODAJU

Na području općine Sopje ne postoje površine poljoprivrednog zemljišta u vlasništvu Republike Hrvatske određene za prodaju.

7. POVRŠINE ODREĐENE ZA POVRAT

Na području općine Sopje postoje površine poljoprivrednog zemljišta u vlasništvu Republike Hrvatske određene za povrat ali se još čekaju službena očitovanja nadležnog Ureda državne uprave u Virovitičko-podravskoj županiji koja će detaljnije utvrditi površine koje je potrebno odrediti za povrat.

8. POVRŠINE ODREĐENE ZA ZAKUP ZA RIBNJAKE

Na području općine Sopje ne postoje površine poljoprivrednog zemljišta u vlasništvu Republike Hrvatske određene za zakup za ribnjake.

9. POVRŠINE ODREĐENE ZA ZAKUP ZAJEDNIČKIH PAŠNJAKA

Na području općine Sopje ne postoje površine poljoprivrednog zemljišta u vlasništvu Republike Hrvatske određene za zakup zajedničkih pašnjaka.

10. POVRŠINE ODREĐENE ZA OSTALE NAMJENE

Na području općine Sopje ne postoje površine poljoprivrednog zemljišta u vlasništvu Republike Hrvatske određene za ostale nepoljoprivredne namjene.

PRILOZI:**1. Dokumentacija sukladno Pravilniku o dokumentaciji potrebnoj za donošenje Programa raspolaganja poljoprivrednim zemljištem u vlasništvu RH (NN27/2018):**

- Kopija katastarskog plana/očitovanje DGU o dostavljenim podacima
- Zemljišnoknjižni izvadci, Posjedovni listovi,
- Uvjerenje Upravnog tijela županije, odnosno Grada Zagreba, nadležnog za prostorno uređenje nalaze li se predmetne čestice izvan granica građevinskog područja,
- Očitovanje Ureda državne uprave u županiji, odnosno Grada Zagreba o podnesenim zahtjevima za povrat oduzete imovine,
- Uvjerenje Hrvatskih šuma d.o.o.,
- Očitovanje Hrvatskih voda,
- Uvjerenje Upravnog tijela županije, odnosno Grada Zagreba, nadležnog za prostorno uređenje jesu li predmetne čestice u obuhvatu postojećeg i/ili planiranog sustava javnog navodnjavanja,
- Očitovanje Hrvatskog centra za razminiranje.

2. Popis priloga iz detaljne razrade Programa

1. PRILOG 1 : Popis katastarskih čestica poljoprivrednog zemljišta u vlasništvu RH po katastarskim općinama.
2. PRILOG KKP-1: Kopija katastarskog plana - poljoprivredno zemljište u vlasništvu RH za općinu Sopje
3. PRILOG 2: Popis katastarskih čestica poljoprivrednog zemljišta u vlasništvu RH po katastarskim općinama koje se nalaze u području Nature 2000.
4. PRILOG KKP-2: Kopija katastarskog plana - dosadašnje raspolaganje poljoprivrednim zemljištem u vlasništvu RH za općinu Sopje
5. PRILOG 3: Popis svih katastarskih čestica poljoprivrednog zemljišta u vlasništvu RH određenih za davanje u zakup.
6. PRILOG KKP-3: Kopija katastarskog plana - površine određene za zakup na 25 godina za općinu Sopje



REPUBLIKA HRVATSKA
VIROVITIČKO-PODRAVSKA ŽUPANIJA
OPĆINA SOPJE



33525 Sopje,
Kralja Tomislava 9
opcinasopje@gmail.com

Tel: 033 548 408
Fax: 033 548 026
www.sopje.hr

IZDAVAČ: Općinsko vijeće Općine Sopje

Odgovorni urednik: Ana Martinković Krištan, Pročelnik JUO

Redakcijski servis i usluge: Jedinostveni upravni odjel Općine Sopje

Tisak: JUO općine Sopje, 33525 Sopje, Kralja Tomislava 20

Izdavanje Službenog glasnika ne smatra se poduzetničkom djelatnošću i ne podliježe oporezivanju sukladno odredbama članka 6.stavka 3. Zakona o porezu na dodanu vrijednost (NN br. 47/95, 106/69, 164/98, 105/99, 54/00, 73/00, 48/04 i 82/04)

Objavljeno na web-stranicama Općine Sopje: www.sopje.hr

BESPLATNI PRIMJERAK

